

RZUT III PIĘTRA-
INSTALACJA SIŁY

- jednostka wewnętrzna klimatyzacji 0,02-0,03kW/230V (klimatyzacja 3 piętro)
- jednostka wewnętrzna klimatyzacji (zasilana z J2S7)
- jednostka wewnętrzna klimatyzacji (zasilana z J2S8)

UWAGA:
Dokładna lokalizacja gniazd wykrytych i komputerowych do ustalenia z użytkownikiem na etapie wykonawstwa.

UWAGI:
1.2. Uwagi na specyfikację obiektu użytkowanego, w przypadku dodatkowych prac nie zawartych w przedmiotowym zakresie prac projektowych wymagana jest konsultacja z inwestorem i autorem projektu
2. Wszelkie przyjęte w fazie realizacji zmiany techniczne i technologiczne należy bezwzględnie konsultować i zatwierdzić z autorem niniejszego opracowania
3. Niniejszy rysunek stanowi integralną część wielobranżowego projektu wykonawczego i należy rozpatrywać go łącznie z opisem technicznym i projektami branż



CANEA
Inżynieria i komputery – Artur Polakowski
25-035 Kielce, Al. Legionów 3/4
tel. (41) 344-7000, fax: (41) 344-77-80, e-mail: biuro@canea.com.pl

Investor:
Prokuratura Okręgowa w Kielcach
ul. Mickiewicza 7, 25-352 Kielce
woj. świętokrzyskie

Temat:
REMONT BUDYNKU PROKURATURY OKRĘGOWEJ
W KIELCACH UL. SANDOMIERSKA 106

Adres obiektu:	25–318 Kielce, ul. Sandomierska 106
Stadium:	PROJEKT WYKONAWCZY
Opracowanie:	PROJEKT WYKONAWCZY
Nr prot.: Data: 2024-06-02 12.2024	BRANŻ: INSTALACJE ELEKTRYCZNE
FUNKCJA:	NAZWIŚKO POPPIS
Projektant:	mgr inż. Marek Alf upr. nr SWK/0096/PWOE/14
Opracował:	–
Sprawdził:	mgr inż. Jacek Kołera upr. nr KI-214/93
Tytuł:	RZUT III PIĘTRA- INSTALACJA SIŁY

Rys.: Skala: A 1:100	Pys.: PW-IE-11
-------------------------------	-------------------

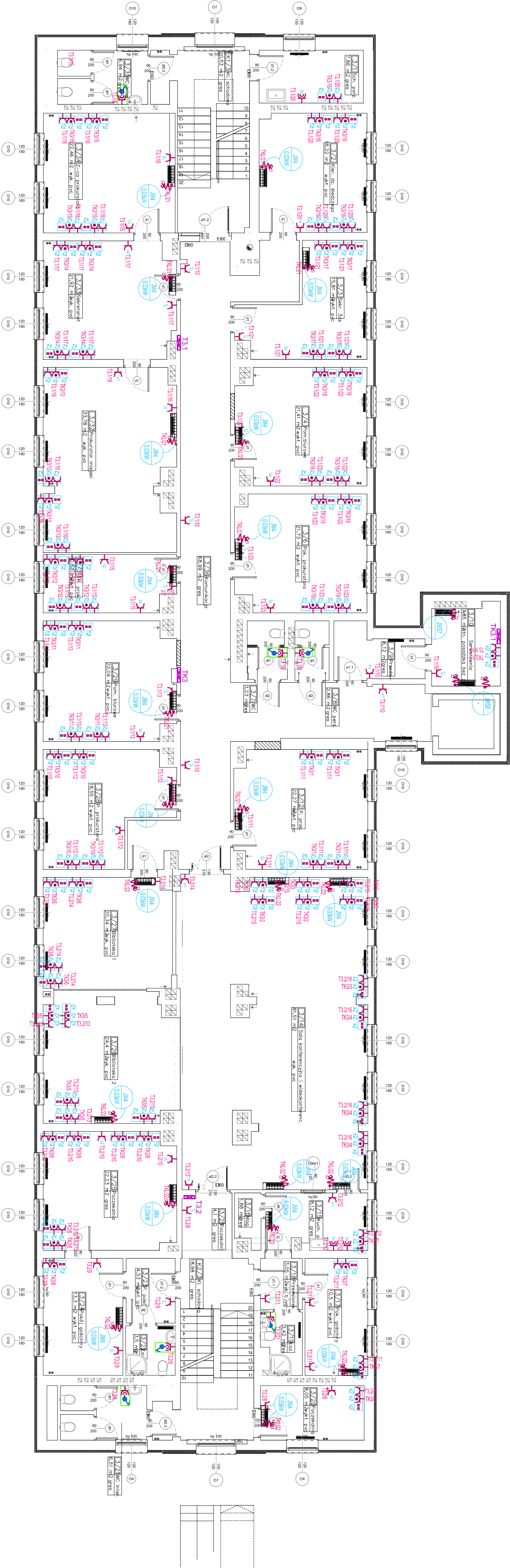

OZNACZENIA:

- 1. Rozdzielnia elektryczna
- 2. Zestaw gniazdowy w listwie elektronicznej n.t.
- 3. Gniazdo 2xR45 Kat.6 - wg branzy teletechnicznej
- 4. Gniazdo 2x230V - dedykowane komputerowe
- 5. Zestaw w ramce podwójnej p.t. - instalować na wysokość 1,3m
- 6. Gniazdo wyładowcze jednofazowe p.t.
- 7. Gniazdo wyładowcze jednofazowe p.t. - dedykowane komputerowe
- 8. Czujnik dymu - uruchomienie wentylacji w palarni